

## ★春の大感謝祭、ご来場ありがとうございました。

2015.3.21&22に行いました『春の大感謝祭』。  
2日合わせて計30組のお客様にご来場頂きました。  
お忙しい中足をお運び頂き、誠にありがとうございました。



お菓子のお家作り教室にも、2歳～小学  
6年生のお子様、計18組にご参加いた  
だきました。  
みんな一生懸命作りました！！  
作って楽しい、食べておいしいお家。  
無事上棟です。



今回のイベントでは「耐震」と「断熱（省エネ住宅ポイント）」の  
2つのコーナーを設け、スタンプラリー形式でそれぞれの話を聞いて頂きました。

実際に目で見て実感！！  
普通のガラスと真空断熱ガラスがこんなに温  
度が違うとは・・・  
ガラス交換の効果に感動しました。

イベントに参加された  
お客様からのお声



広島県の防災意識の低さにびっくり！！  
非常持ち出し袋を準備して、  
家族で防災について考えたいです。

実際の家が地震であんなにも簡単に崩れる  
とは・・・  
自宅の耐震強度が気になります。

## ★今話題の、『省エネ住宅ポイント』を利用した工事例

### キッチン&お風呂&エコキュート

計96,000Point獲得！！

窓ガラスをペアガラスに交換 →3,000Point  
高断熱浴槽&高効率給湯器&節湯水栓へ→51,000Point  
バリアフリー改修（出入口の幅を拡張&手摺の設置）→42,000Point



キッチンキャンペーン  
で還元水素水生成器を  
お得に設置！！

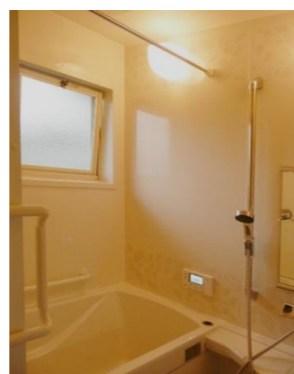

## ★家族みんなで考える、今すぐできる防災対策について

阪神淡路大震災から20年。東日本大震災から4年。

いつ自らの身に起こるかもしれない自然災害。  
普段は忙しく、つい忘れがちな我が家の防災対策について、今一度家族全員で見直してみませんか？

### ①地震が起きたらどうするか？

いざという時に慌てないように、避難ルートや避難場所を実際に確認してみましょう。  
「災害の時はここに集まる」家族全員の集合場所を決めておきましょう。

### ②もしもの時の連絡方法を確認しましょう。

災害発生時は、一般電話も携帯電話もつながりにくくなります。  
公衆電話やメールなどを活用して、連絡を取る方法を身につけましょう。  
また、充電ができず携帯電話が使用できないことも。  
住所録や手動充電器などを準備しておきましょう。

#### <非常持ち出し品リスト>

- |  |   |
|--|---|
| <input type="checkbox"/> 保険証・運転免許証のコピー         | <input type="checkbox"/> 軍手・手袋          |
| <input type="checkbox"/> 現金（小銭も必ず準備）           | <input type="checkbox"/> 万能ナイフ          |
| <input type="checkbox"/> 1日分の飲料水と食料（チョコ・乾パンなど） | <input type="checkbox"/> 常備薬・救急品        |
| <input type="checkbox"/> 懐中電灯                  | <input type="checkbox"/> マッチ・ライター       |
| <input type="checkbox"/> 携帯電話の充電器              | <input type="checkbox"/> 家族の必需品：メガネ、補聴器 |
| <input type="checkbox"/> 携帯ラジオ                 | 持病の薬、乳幼児がいる場合、                          |
| <input type="checkbox"/> 携帯トイレ                 | 家族一人ひとりに必要なもの                           |
| <input type="checkbox"/> ティッシュ・ウェットティッシュ・マスク   |   |

#### <非常備蓄品リスト>

- |   |  |
|---|--|
| <input type="checkbox"/> 保存食              | <input type="checkbox"/> 毛布、タオルケット     |
| <input type="checkbox"/> 飲料水（1日3L×3日×家族分） | <input type="checkbox"/> なべ            |
| <input type="checkbox"/> カセットコンロ・カセットボンベ  | <input type="checkbox"/> ラップ、アルミホイル    |
| <input type="checkbox"/> 洗面用品・歯磨きセット      | <input type="checkbox"/> 簡易トイレ         |
| <input type="checkbox"/> 使い捨てカイロ          | <input type="checkbox"/> 工具（ボール・スコップ等） |
| <input type="checkbox"/> 衣類               |  |



## 白アリシーズン到来！！

寒い冬も終わり、暖くなるこの季節。  
ウキウキ気分とは裏腹に、嫌な白アリ大活躍のシーズンへ突入です。  
大事なお宅にとって、白アリは大敵。

リファイン駅家では専門業者による無料診断を行っています。

「最近白ありを見た」や「壁の杭や柱がボロボロになった」  
「床がきしむ」などお気付きの点がございましたら、  
いつでもお気軽にご相談ください。



ご相談は私、岡田に  
お任せください！